



Vill Du bli medlem i

Leksands Hemslöjdsvänner?

Bli medlem

Välkommen till ett föreningsliv där vi lär oss av varandra och har roligt tillsammans! När du blir medlem blir du också del av Hemslöjden, en folkrörelse som bevarar och utvecklar slöjdens tekniker, material och kulturarv.

Medlemskap gäller kalenderår

Vi erbjuder medlemskap per kalenderår. Medlemskapet löper från 1 januari till 31 december. Medlemskapet gäller året ut oavsett när under året du blir medlem. Undantag: Blir du medlem från och med 1 november gäller medlemskapet även för nästkommande kalenderår.

Gå in på hemslojden.org, klicka på - Bli medlem.

1. Fyll i ditt postnummer och gatuadress så ser du den/de föreningar som finns i ditt område.
2. Välj medlemskap
obs - *familjemedlemmar* ska endast läggas till om du väljer *familjemedlemskap*
3. Fyll i dina uppgifter och välj hur du vill betala.
4. Klart!

Om du inte hittar den förening du söker så kontaktar du kansliet på Svenska Hemslöjdsföreningarnas Riksförbund så behandlas din ansökan manuellt. E-post info@hemslojden.org

Välkommen att komma med och träffa andra hemslöjdsintresserade och att stötta hemslöjden!

Leksands Hemslöjdsvänner skall enligt stadgarna:

- Bevara och utveckla den hemslöjd som finns inom Leksands kommun.
- Ta tillvara det tekniska kunnandet inom slöjden.
- Med handgjort skapande och bildning som grund arbeta för ökad kunskap och ökat intresse, samt skapa opinion för hemslöjdens frågor.
- Stimulera bevarande och användande av leksandsdräkten.

Föreningen gör detta genom att:

- Företa inventeringar av bl a mönster, dräkter, material och redskap.
- Anordna utställningar, kurser och annan utbildning i hemslöjdsämnen i samarbete med Studieförbundet Leksand.
- Förmedla rådgivning i tekniska, kulturella och konstnärliga frågor med anknytning till hemslöjdsverksamhet.
- Samarbeta med Dalarnas Hemslöjdsförbund och dess konsulenter.

Medlemsförmåner:

Som medlem i Leksands Hemslöjdsvänner kan du delta i en mängd olika aktiviteter där du träffar andra slöjdintresserade personer. Se info på www.hemslojden.org/medlemsforening.

Du får medlemspris på:

- Kurser arrangerade av Leksands Hemslöjdsvänner
- Tidningen Hemslöjd
- Resor med Hemslöjdsresor, anordnade av Svenska Hemslöjdsföreningarnas Riksförbund, SHR.

Digitalt Museum

Leksands Hemslöjdsvänners samlingar finns att se på www.digitaltmuseum.se. Upptäck också Vännernas omfattande inventering av tupphalskläden i svartstick från en rad byar i Leksands kommun.

Bakhäll

Föreningen äger en bakhäll med kavlar, sop, brödspadar, mm. Medlem kan hyra. Kontakta Britt-Marie Andersson.



Styrelsen 2024

Ordförande: Annalisa Grundström 070 – 569 54 06
annalisagrundstrom@gmail.com

Sekreterare: Elisabet Eronn 070 – 55 92 555
elisabet.eronn@gmail.com

Ledamöter: Kajsa-Lena Isaksson 070 – 395 63 06
kajsa.lena@telia.com

Linnea Trudevall 070 – 549 35 65
linnea.trudevall@gmail.com

Anna Hedvall 073 – 152 20 33
anna.hedvall@hotmail.com

Emelie Bröms 070-515 87 40
emelie.broms@gmail.com

Suppleanter: Matilda Sandström 073 – 599 18 20
info@matildasandstrom.se

Britt-Marie Andersson 070 – 378 68 85
0247 – 151 95
bm@asonpson.net

Anna MacKenzie 076 – 110 61 76
annabanamac@gmail.com

Årsmöte hålls i februari 2025



Hemslöjden

Leksands Hemslöjdsvänner 2024

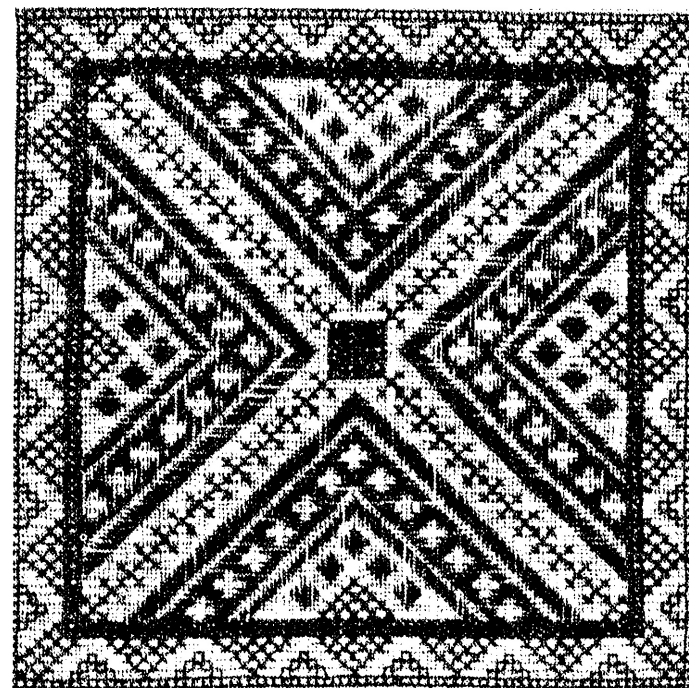

Svartsticksruta Anna Hådem



Hemslöjden